

# Malla Curricular

## Administración de Empresas

\*Mencion (Finanzas o Personal)

Técnico de nivel superior orientado a la planificación, evaluación y control en organismos tanto públicos como privados. Su formación por competencias le permite ser un profesional que capaz de desempeñarse en cualquier área ya sea comercial, financiera, emprendimiento y de recursos humanos. Sus dos menciones lo posicionan como profesional sólido y especializado. Este perfil cumple con la misión institucional de Esane del Norte que busca la formación de técnicos de nivel superior con habilidades, valores y actitudes capaces de responder a las expectativas del entorno social y productivo.

55/2598853

AdmisiónCFT



**esane  
delnorte**

CENTRO DE FORMACIÓN TÉCNICA

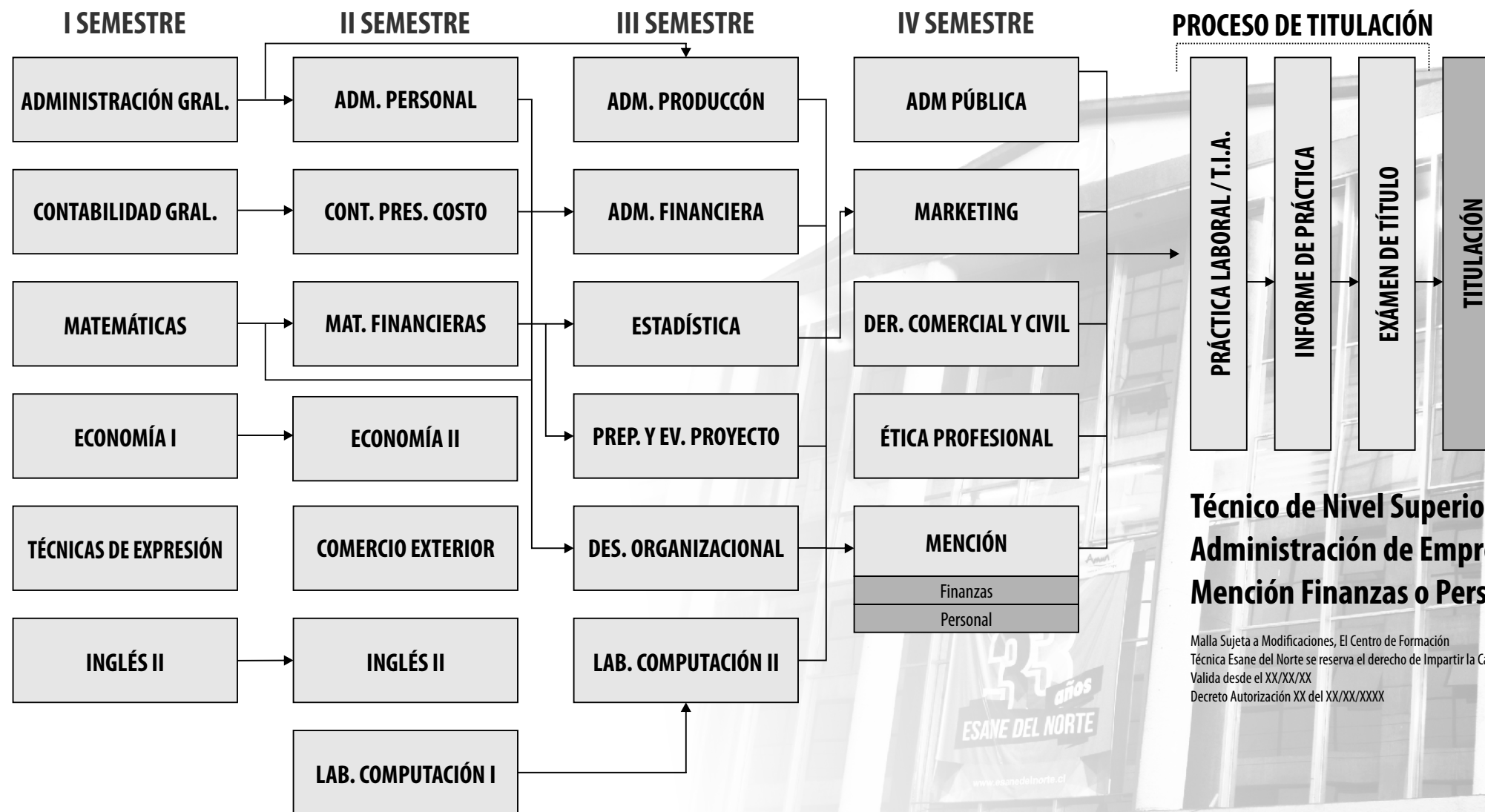

**Técnico de Nivel Superior de  
Administración de Empresas  
Mención Finanzas o Personal**

Malla Sujeta a Modificaciones, El Centro de Formación Técnica Esane del Norte se reserva el derecho de Impartir la Carrera Valida desde el XX/XX/XX  
Decreto Autorización XX del XX/XX/XXXX

ADMISION@ESANEDELNORTE.CL  
WWW.ESANEDELNORTE.CL

VALOR ANUAL: \_\_\_\_\_ VALOR CUOTA: \_\_\_\_\_ INICIO CLASES: \_\_\_\_ / \_\_\_\_ / \_\_\_\_ JORNADA: \_\_\_\_\_