

Malla Curricular

Secretariado Gerencial

Técnico de nivel superior orientada a la gestión administrativa y organizativa dentro de las instituciones tanto públicas como privadas, su formación por competencias le permite ser profesional resolutoria y empática, con buenas relaciones interpersonales, que posee un buen manejo de las herramientas computacionales, con confiables habilidades para trabajar en equipo y excelente manejo del protocolo. Este perfil cumple con la Misión institucional de Esane del Norte que busca la formación de técnicos de nivel superior con habilidades, valores y actitudes capaces de responder a las expectativas del entorno social y productivo.

55/2598853
AdmisiónCFT



CENTRO DE FORMACIÓN TÉCNICA

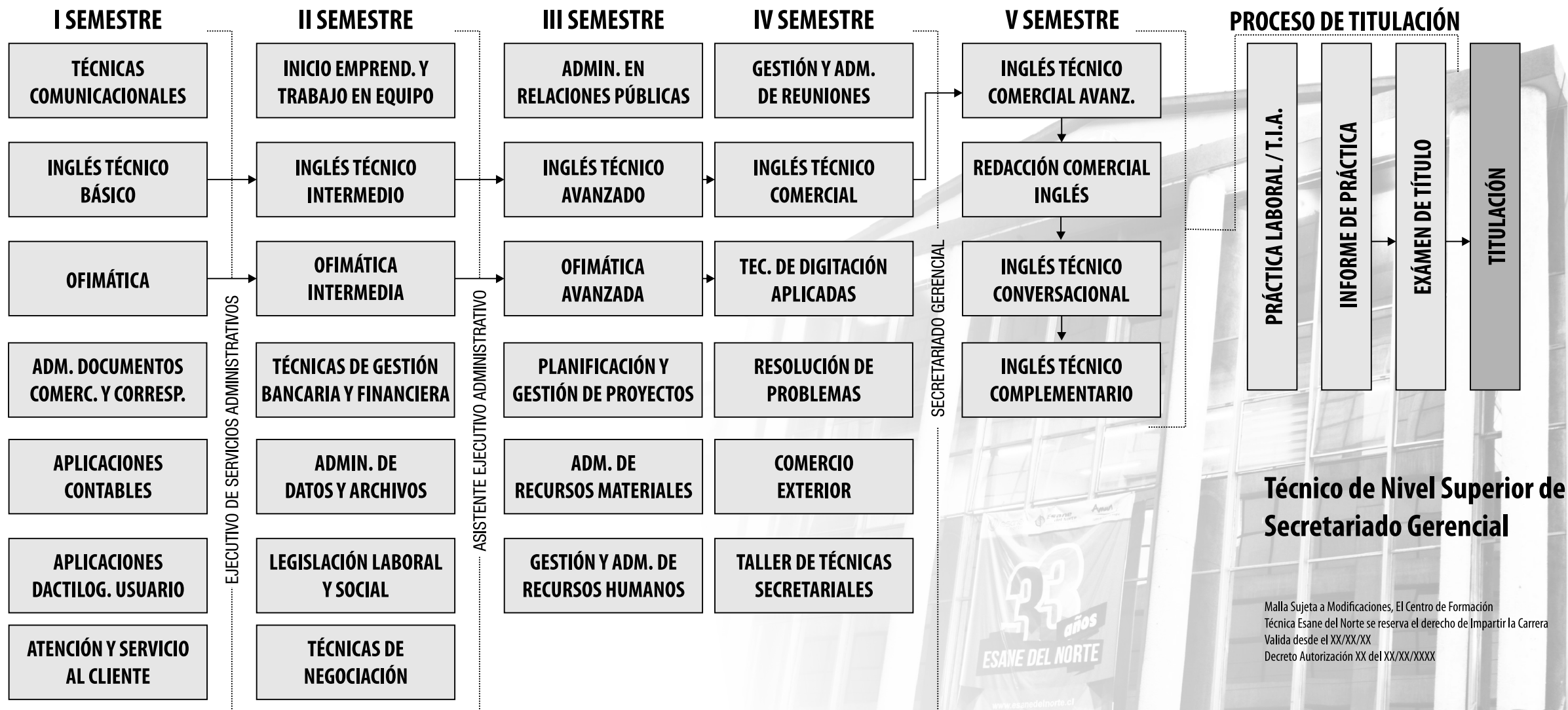

Técnico de Nivel Superior de Secretariado Gerencial

Malla Sujeta a Modificaciones, El Centro de Formación Técnica Esane del Norte se reserva el derecho de Impartir la Carrera Valida desde el XX/XX/XX
Decreto Autorización XX del XX/XX/XXXX

ADMISION@ESANEDELNORTE.CL
WWW.ESANEDELNORTE.CL

VALOR ANUAL: _____ VALOR CUOTA: _____ INICIO CLASES: ____ / ____ / ____ JORNADA: _____